

GREATER BHIWADI ग्रेटर भिवाड़ी LAND USE PLAN-2031 भू-उपयोग-2031

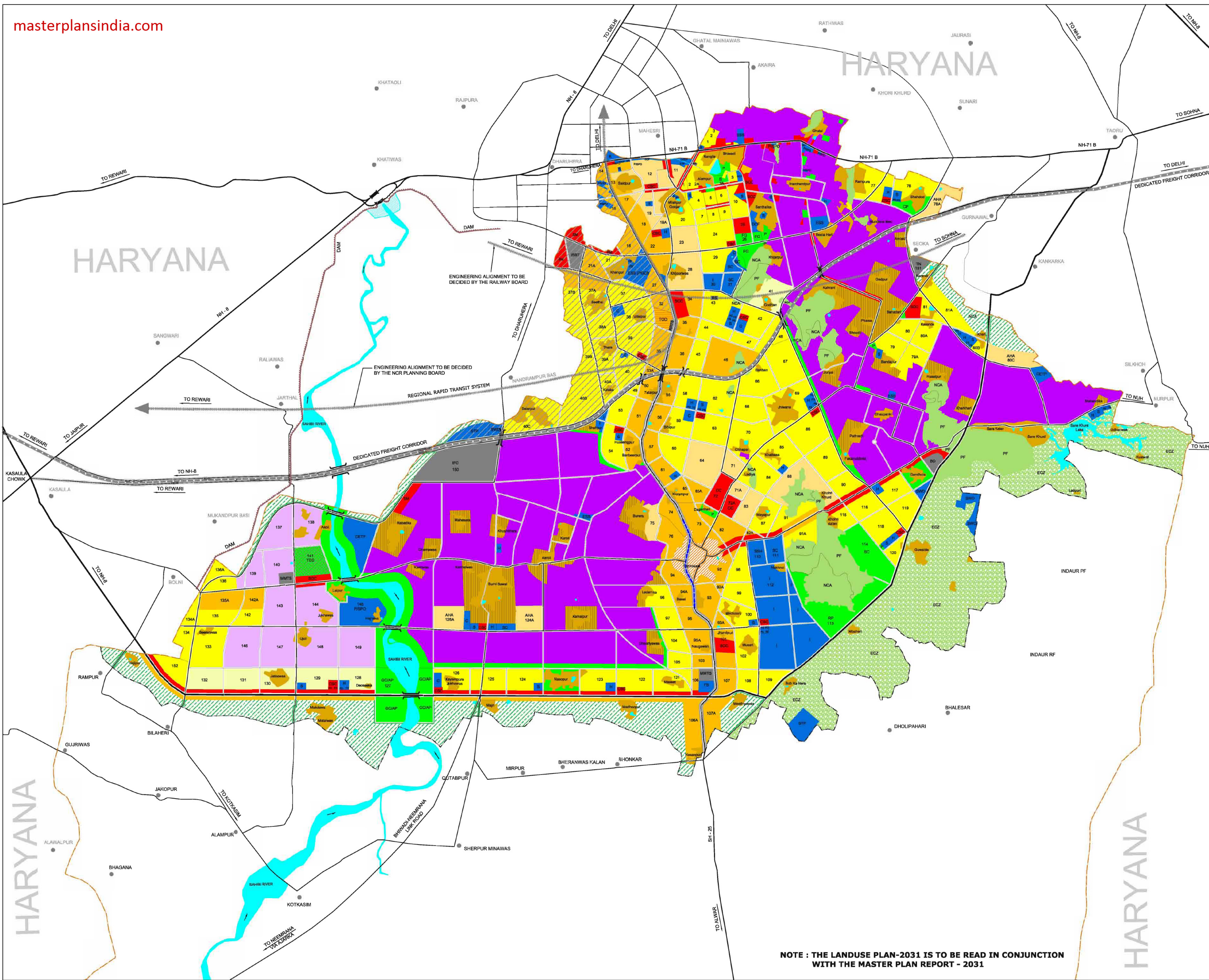

RESIDENTIAL
आवासीय

- LOW DENSITY (<200 P/Ha.)
अल्प घनत्व (<200 व्यक्ति/है.)
- MEDIUM DENSITY (200-400 P/Ha.)
मध्यम घनत्व (200-400 व्यक्ति/है.)
- HIGH DENSITY (>400 P/Ha.)
उच्च घनत्व (>400 व्यक्ति/है.)
- AHA AFFORDABLE HOUSING AREA
अफोर्डेबल हाउसिंग एरिया
- HIGH DENSITY MIXED USE
उच्च घनत्व मिश्रित भू-उपयोग
- TOWNSHIP ZONE
टाऊनशिप जोन

COMMERCIAL
व्यावसायिक

- CC CITY CENTRE
शहरी केन्द्र
- SCC SUB CITY CENTRE
उप-शहरी केन्द्र
- CSC COMMUNITY SHOPPING CENTRE
सामुदायिक वाणिज्यिक केन्द्र
- SM SPECIALISED MARKET
विशेष बाजार
- RETAIL BUSINESS & GENERAL COMMERCIAL
फुटकर व्यापार एवं सामान्य वाणिज्यिक

INDUSTRIAL
औद्योगिक

- INDUSTRIAL
औद्योगिक

RECREATIONAL
आनंद-प्रमोद

- RP REGIONAL PARK
क्षेत्रीय उद्यान
- CP/P CITY LEVEL PARK/PARK
शहरी स्तर उद्यान/उद्यान
- GC/AP GOLF COURSE/AMUSEMENT PARK
गोल्फ कोर्स/एम्पूजमेंट पार्क
- SC/S SPORTS COMPLEX/STADIUM
स्पोर्ट्स कॉम्प्लेक्स/स्टेडियम
- FG FAIR GROUND
मेला-स्थल
- GREEN BUFFER
ग्रीन बफर

PUBLIC/SEMI-PUBLIC
सार्वजनिक एवं अर्ध-सार्वजनिक

- P/SPG PUBLIC/SEMI-PUBLIC OFFICES
सार्वजनिक एवं अर्ध-सार्व. कार्यालय
- I INSTITUTIONAL
संस्थानिक
- C/S COLLEGE/SCHOOL
महाविद्यालय/विद्यालय
- H HOSPITAL
अस्पताल
- SSH SUPER SPECIALTY HOSPITAL
अति विशेष अस्पताल
- SC SOCIO-CULTURAL FACILITIES
सामाजिक-सांस्कृतिक सुविधायें
- PO POST & TELEGRAPH
डाक एवं तार घर
- TE TELEPHONE EXCHANGE
दूरभाष केन्द्र
- OCF OTHER COMMUNITY FACILITIES
अन्य सामुदायिक सुविधायें
- FS FIRE STATION
अग्निशमक केन्द्र
- PS POLICE STATION
थाना

UTILITIES
सुविधायें

- STP SEWERAGE TREATMENT PLANT
सिवरिज ट्रीटमेंट प्लांट
- CETP COMMON EFFLUENT TREATMENT PLANT
कॉमन एफ्लुएंट ट्रीटमेंट प्लांट
- SWD SOLID WASTE DISPOSAL SITE
ठोस अपशिष्ट निस्तारण स्थल
- ESS ELECTRIC SUB-STATION
विद्युत उप-केन्द्र

TRANSPORTATION
यातायात

- IFC INTEGRATED FREIGHT COMPLEX
इन्टीग्रेटेड फ्रेट कॉम्प्लेक्स
- TN TRANSPORT NAGAR
ट्रांसपोर्ट नगर
- MMTS MULTI-MODAL TRANSIT STATION
मल्टीमॉडल ट्रांजिट स्टेशन
- ISBT INTER-STATE BUS TERMINAL
अन्तरराज्यीय बस टर्मिनल
- BD/BS BUS DEPOT/BUS STAND
बस डिपो/बस स्टैंड
- RRTS REGIONAL RAPID TRANSIT STATION
रीजनल रैपिड ट्रांजिट स्टेशन
- RS RAILWAY STATION
रेलवे स्टेशन
- REGIONAL RAPID TRANSIT SYSTEM
रीजनल रैपिड ट्रांजिट सिस्टम
- RAILWAY LINE
रेलवे लाइन
- OUTER PERIPHERAL ROAD
बाहरी परिधीय रोड
- NATIONAL HIGHWAY
राष्ट्रीय राजमार्ग
- STATE HIGHWAY
राज्य राजमार्ग
- ARTERIAL ROAD
प्रमुख सड़कें
- SUB-ARTERIAL ROAD
उप-प्रमुख सड़कें
- DEDICATED FREIGHT CORRIDOR
डेडिकेटेड फ्रेट कॉरिडोर
- GRADE SEPARATOR
ग्रेड सेपरेटर

SPECIAL USES
विशेष उपयोग

- TEG CORPORATE PARK
कॉर्पोरेट पार्क
- TEG TRADE & EXHIBITION GROUND
व्यापार एवं प्रदर्शनी स्थल
- PF PROTECTED FOREST
सुरक्षित वन
- NCA PROPOSED NATURAL CONSERVATION AREA
प्रस्तावित प्राकृतिक संरक्षित क्षेत्र
- ECZ ECOLOGICAL CONSERVATION ZONE
पारिस्थितिकीय संरक्षित क्षेत्र

WATER BODIES
जलाशय

- LAKE/POND
झील/तालाब
- RIVER/NALLAH
नदी/नाला

ADMINISTRATIVE BOUNDARIES
प्रशासनिक सीमाएं

- STATE BOUNDARY
राज्य सीमा
- NOTIFIED URBAN AREA LIMIT
अधिसूचित नगरीय सीमा

OTHERS
अन्य

- TOD TRANSIT ORIENTED DEVELOPMENT
ट्रांजिट ऑरिएन्टेड डेवलपमेंट
- REDEVELOPMENT AREA
पुनर्विकास क्षेत्र
- VILLAGE ABADI DEVELOPMENT AREA
ग्रामीण आबादी विकास क्षेत्र
- ABADI AREA
आबादी क्षेत्र
- PERIPHERAL CONTROL BELT
परिधी नियंत्रण पट्टी
- DAM
बांध

NOTE : THE LANDUSE PLAN-2031 IS TO BE READ IN CONJUNCTION WITH THE MASTER PLAN REPORT - 2031

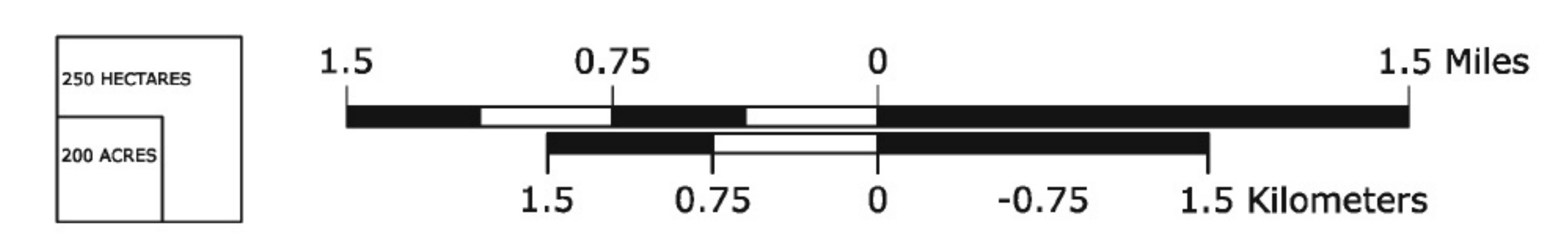

Deputy Town Planner (NCR)
Rajasthan, Jaipur
As approved vide Govt. Notification No.

Chief Town Planner (NCR)
Rajasthan, Jaipur
Dated